

BIENVENUE



NEVIAN

RÉALISÉ PAR LA COMMISSION COMMUNICATION DE LA MAIRIE DE NEVIAN

POURQUOI UNE ZONE 30 ?

Une zone de limitation de vitesse à 30 Km/h a été instaurée pour protéger le flux piétonnier qui emprunte 4 fois par jour l'axe principal du village. En effet, aux heures de rentrée et de sortie des classes, de nombreux enfants et parents circulent aux abords des écoles.

Il a donc été nécessaire de cantonner la circulation des véhicules à cette vitesse pour créer les meilleures conditions de sécurité.

RESPECTEZ CETTE LIMITATION : C'EST INDISPENSABLE



Livret d'Accueil - Edition 2008



Le mot du Maire

BIENVENUE A NEVIAN !



Notre village, situé à quelques kilomètres de Narbonne accueille chaque année de nouveaux arrivants déjà originaires de notre région Languedoc Roussillon, ou venant s'y installer dans le cadre de la croissance démographique que nous y connaissons depuis plus de 20 ans. Ainsi, Névia n compte aujourd'hui une population dépassant 1300 habitants pour un territoire de 1425 hectares.

Nous avons le souci que nos nouveaux concitoyens s'intègrent pleinement à la vie du village. Un tissu associatif important apporte un dynamisme et une réelle possibilité de pratiquer sur place tant des activités sportives que ludiques ou culturelles. Mais nous avons également le souci de maîtriser notre développement, en harmonie avec la capacité de nos équipements collectifs et avec nos ressources .

L'activité principale est la viticulture. Depuis quelques années, c'est également vers le développement durable et les énergies renouvelables que s'orientent nos recherches et nos efforts. La réalisation du parc éolien de la Grande Garrigue avec 21 aérogénérateurs en témoigne.

Notre commune fait partie - avec 17 autres communes - de la C.A.N. (Communauté d'Agglomération de la Narbonnaise) et ceci lui permet, entre autre, de bénéficier de meilleures capacités de financement et des avantages de certaines structures communautaires.

Névia n a conservé son âme de petit village tout en accompagnant la marche de la modernité. Nous espérons que ce petit livret répondra à vos premières préoccupations, et vous donnera envie de mieux le connaître .

Avec toute l'équipe municipale, je vous souhaite une bonne installation et une vie heureuse à NEVIAN .

Magali VERGNES
Maire de NEVIAN



Secrétariat de la Mairie

Ouvert du Lundi au Vendredi, de 9h à 12h et de 14h à 18h. Rencontre avec les élus sur rendez-vous.



Transports Scolaires

Tous les enfants scolarisés résidant sur Névia n et inscrits dans un établissement public ou privé d'une des 18 communes de la Narbonnaise peuvent bénéficier d'une carte nominative d'accès à l'ensemble du réseau des transports scolaires à prix préférentiel.

Renseignements au Point Accueil TAN situé à l'Hôtel de l'Agglomération 12 Bld Frédéric Mistral à Narbonne, face à la Médiathèque. Tél : 04 68 90 18 18.



Les assistantes maternelles à Névia

Renseignements
auprès du Relais d'Assistants
Maternelles au 04 68 41 01 19

BADAULT	Danielle	3, rue des Nobles	06 07 76 14 67
CALVAYRAC	Lisette	10, rue du 14 juillet	04 68 93 55 13
DESIL	Sylviane	9. rue de la Mire	04 68 42 40 98
DUMONT	Christiane	2, rue du Centre	04 68 93 56 16
FARGES	Nadine	42, av de Marcorignan	04 68 93 40 33
GARCIA	Sandrine	19, rue des Nobles	04 68 93 60 82
GARCIA	Françoise	1, rue de la Coopérative	04 68 93 42 25
GENE	Sylvie	28D, av de Villedaigne	04 68 41 61 95
KRAEMER	Corine	11, chemin du Devès	04 68 48 09 93
LOGETTE	Magali	24, cité les Arènes	04 68 32 33 87
LOZES	Eliane	20, av des Corbières	04 68 93 59 10
RAULT	Élisabeth	31D, ch de la Sauzède	04 68 93 56 48
RUMEU	Jacqueline	20, rue de la Sauzède	04 68 93 42 23
TRIBOUILLOY	Marilyne	20, av de Villedaigne	04 68 93 49 27
VELCIN	Françoise	40. avenue Marcorignan	04 68 93 60 44



Tri sélectif et Déchets

Névia compte **5 points bleus** de collecte des déchets (Entrée chemin du Cros, Parking Espace Culturel, Chemin de la Bade, Lotissement des Arènes, Hameau de Laparre) qu'il appartient à chacun d'utiliser correctement. Ces zones sont composées de gros containers de couleur **BLEU** (journaux, magazines, prospectus, annuaires...), **JAUNE** (bouteilles en plastique, boîtes en métal, briques alimentaires...), **VERT** (bouteilles, pots et bocaux en verre...). Après avoir procédé à ce tri écologique, votre poubelle ne doit plus comporter que des déchets ménagers ultimes (non recyclables) qui trouveront leur place :

- ◆ dans votre bac à compost
- ◆ dans les 70 containers de couleur grise disposés sur le territoire communal.

Certains containers sont rempli plus vite que d'autres, il est donc recommandé de parcourir quelques mètres supplémentaires et de déposer sa poubelle en sachet fermé par un lien quand votre container habituel est déjà plein. (Collecte les mardi, jeudi et samedi matin par les services de la C.A.N.)

Enfin, pour vos déchets verts, pour vos encombrants, pour vos gravats ou pour les produits toxiques, il vous appartient de les déposer à la déchetterie inter-communale, route de Moussan les :

LUNDI 9h/12h et 13h30/17h30
JEUDI 9h/12h et 13h30/17h30
SAMEDI 9h/12h et 13h30/17h30



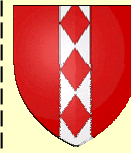

Faisons connaissance avec notre Parc Eolien

HISTORIQUE

C'est en avril 1995, qu'ont eu lieu les premiers contacts qui ont abouti à la mise en place des 21 aérogénérateurs qui tournent sur les collines de la Grande Garrigue.

L'avis favorable du Conseil Municipal de l'époque quant à l'implantation de ce parc, puis la décision de procéder à une révision du Plan d'Occupation des Sols ont permis à la société « La Compagnie du Vent » d'entreprendre les nombreuses démarches nécessaires à la création du parc.

Après obtention du permis de construire accordé par le Préfet de l'Aude en juillet 2001, les travaux peuvent commencer.

En collaboration avec les associations de protection de la nature, diverses mesures sont prises qui permettront de préserver l'environnement (chantier balisé, fouilles archéologiques, sauvegarde de quelques plantes rares et enfin arrêt des travaux pendant deux mois afin de préserver la nidification du busard cendré qui est un oiseau protégé). Enfin c'est en octobre 2002 que les premières éoliennes peuvent déployer leurs ailes dans le ciel névianais : un événement pour notre village ! Aujourd'hui ces grands oiseaux se sont parfaitement intégrés dans notre paysage et de nombreux visiteurs viennent sur le site.

- Pourquoi notre commune a-t-elle été favorable à l'implantation de ce parc ?

Plusieurs facteurs ont guidé notre municipalité dans ce choix :

- sauvegarder l'environnement (l'énergie produite ne génère pas de déchets radioactifs et ne rejette pas de CO2 dans l'atmosphère contrairement aux centrales nucléaires ou thermiques),
- apporter à notre village une certaine notoriété (reportages à la télévision et dans certaines revues, visites d'élus, étudiants, écoliers, ...),
- soutien économique et financier pour la commune tout d'abord qui loue les terrains à la Cie du Vent pour un loyer annuel de + de 20 000 € auquel s'ajoute une partie de la taxe professionnelle soit 100 000 € par an également.

Il est évident que pour le budget de notre commune c'est un apport important non négligeable et qui a permis d'ailleurs de pérenniser deux emplois. L'implantation du parc a eu un impact dans le domaine viticole puisque nos vignerons ont saisi l'image relayée par ces éoliennes pour produire une cuvée spéciale la « Cuvée des Eoliennes » et favoriser les visites et dégustations au Cellier.

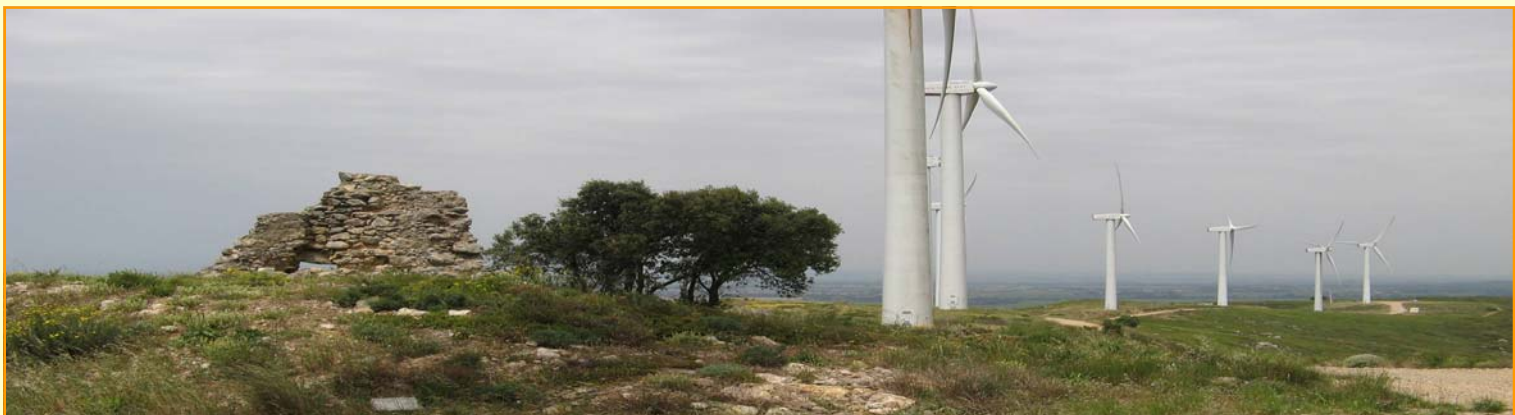



Faisons connaissance avec notre Parc Eolien

- Quelques données techniques :

- hauteur de la tour : 44 mètres
- diamètre du rotor: 52 mètres
- vitesse de rotation: 26,1 tours /minute
- production annuelle totale : 74 millions de kwh, soit la consommation électrique totale d'environ 21 600 personnes.

Les éoliennes tournent pratiquement tous les jours (sauf maintenance) et s'orientent automatiquement face au vent . Lorsque la vitesse du vent dépasse 90 km/h, les pales se mettent en drapeau (parallèles à la direction du vent) et leur portance devient quasiment nulle, évidemment l'éolienne ne produit plus d'électricité. **Pour plus de renseignements, vous pouvez appeler en mairie.**



FOULÉE DES EOLIENNES

Enfin on ne peut parler de notre parc sans évoquer la course pédestre « la foulée des éoliennes ». Lancée en août 2007, cette rencontre est organisée conjointement par les mairies de Névia et celle de Bizanet. Compte-tenu du succès obtenu lors de la première édition, avec près de 300 participants, nous ne doutons pas que cette manifestation sportive va encore relancer l'envie de faire connaissance avec notre parc. [www.fouleoliennes.com]



Les principales manifestations néviaises

JANVIER : Repas des aînés; Vœux du Maire

AVRIL : Trottin'Aude

MAI : Fête des Fleurs; Fête du Cellier

JUIN : Fête de la Musique

JUILLET : Fête du 14 juillet; Fête des Associations

AOUT : Fête du 15 août; Foulée des Eoliennes

DECEMBRE : Téléthon; Festàs y Festàs



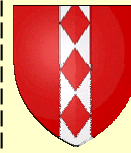

La Cave Coopérative



C'est le 12 février 1936 que MM Luquet, Rogé, Sènié, Vènes, Valette, Guilhem, Malavialle, Sabaté, Monié, Barbe, Chanard et Folch fondent la « Cave coopérative de Vinification » de Néviau. 22 membres s'associent à cette aventure afin de bénéficier des nouvelles techniques de vinification et d'un meilleur logement de leur récolte. En 1938 ils sont 94 ; en 2003, 197 membres. En 1973 elle adhère, pour la commercialisation, au groupe Val d'Orbieu.

2001 marque le démarrage d'une grande mutation pour la Cave. Dans un premier temps elle s'équipe d'un pressoir pneumatique et de cuves Gimar.

Elle favorise ensuite le développement des CTE (Contrats Territoriaux d'Exploitation) qui préconisent l'utilisation raisonnée des produits phytosanitaires et la traçabilité du vignoble.

En 2002 à l'occasion de la mise en service du Parc Eolien sur le site des Grandes Garrigues de Néviau, la Cave accentue sa démarche et signe en 2004 avec EDF un contrat « Kilo Watt Equilibres ». Pour cet événement elle lance la marque « Domaine des Eoliennes » Rouge, Blanc et Rosé.



Encore dans le désir de faire mieux et pour satisfaire aux exigences toujours plus grande de la commercialisation, en 2004, la Cave ouvre son Cellier de vente : « Vivo Lou Vi ». Mais pourquoi « Vivo Lou Vi ! »?... Faisons un peu

d'histoire ...

Le Docteur Louis Albarel (1873-1929) s'installe à Néviau en 1899. Il est président du Comité Viticole de Néviau en 1907. Passionné de littérature languedocienne, il échange une correspondance avec Frédéric Mistral. Il fonde l'école « la Cigalo Narboneso ». Ce Félibre distingué écrit des pièces, des fables et des comédies dont la fameuse farce « Vivo lou Vi ! » qui donnera son nom au cellier.



Forte de ces engagements, Qualité - Sécurité - Environnement, la Cave aspire à devenir une Cave pilote en viticulture durable (il est possible de réduire jusqu'à 40 % la consommation des énergies).

Pour les adhérents, avec un vignoble de 572 ha dont 150 en AOC, sur les communes de Néviau, Marcorignan, Narbonne, Cruscades, St Marcel, et Villedaigne, l'objectif est de pérenniser sa démarche sur la protection du terroir, la conduite raisonnée et la traçabilité.

Outre le Domaine des Eoliennes vendue sous l'appellation Vin de Pays D'Oc, chacun pourra venir déguster au cellier les différents millésimes de l' AOC Château Fédane Rouge, élevé en fût de chêne français, le Château Fédane Rosé, la cuvée « Vivo Lou Vi ! » rouge, le Domaine des Blanquières Rosé, et les Vins de Pays D'Oc Rouge, Rosé et blanc. Les Vignerons coopérateurs de Néviau seront fiers de vous présenter leur savoir faire et leurs vins dont certains ont été récompensés dans les concours régionaux et nationaux.

CELLIER VIVO LOU VI !

Tél : 04 68 93 60 62

De Septembre à Mai : 10h à 12h30 - 15h à 18h30

De Juin à Avril : 9h à 12h30 - 15h à 19h





Annuaire des Professionnels

LISTE DES COMMERCES			
ALIMENTATION GENERALE	SUPERETTE DU CHATEAU	2 Place du Château	GENDRON Daniel 04.68.93.67.46
BOUCHERIE CHARCUTERIE	NEVIANDES	2 avenue de la Gare	PEREZ ANTOINE 04.68.93.52.00
BOULANGERIE PATISSERIE	SARL EJARGUE	1 Place du Château	EJARGUE Irvin/Anna 04.68.93.43.99
CAFE	CAFE DES SPORTS	4 Place du Château	ESTERIOLA Roselyne 04.68.93.63.28
COIFFURE	MC COIFFURE	Avenue de Marcorignan	CARLES Marie-Claude 04.68.93.63.79
LISTE DES ARTISANS EN BATIMENT			
ARCHITECTE		16 chemin de l'Orbieu	DAINE Virginie 06.72.73.59.61
ARTISAN BATIMENT TOUTES RENOVATIONS	A.B	3 chemin de Labade	BOCQUET Alain 04.68.93.59.62
DEPANNAGE DE SERRURERIE	ACTION PROTECTION	23 bis avenue de la Gare	DE MELO Louis 04.68.46.58.01 04.68.46.86.35
DEPANNAGE ENTRETIEN PLOMBERIE CHAUFFAGE	BH REALISATION	5 chemin de la Sauzède	BALONDRADE Henri 04.68.93.46.16
ELECTRICITE GENERALE CLIM	SARL CHARROUTI	6 rue Centre	CHARROUTI Abdel 06.19.94.23.70
ELECTRICITE GENERALE		2 le Cros	MARTIN José 04.68.27.47.86
ELECTRICITE GENERALE	TELEPHONE CABLAGE ALARME AUTOMATISME	41 avenue de Marcorignan	VINCENT Jean-Claude 04.68.93.30.44
EXPERTS EN BATIMENT	Amiante Terme Plomb (ATP)	5 impasse de la Barrière	CHARPENTIER Cédric 06.63.92.73.58
MACONNERIE GENERALE	PEREZ MACONNERIE	19 chemin de l'Orbieu	PEREZ Alain 04.68.93.48.02
RENOVATION IMMOBILIERE	MCM OMS	18 avenue de la Gare	OMS Gérard 06.11.59.49.12
TAPISSIER-DECORATEUR	JERO DECO	4 avenue de Marcorignan	LECOURT Jérôme 04.68.93.55.98
TERRASSEMENTS RESEAUX	EURL BAZY	13 B chemin de l'Orbieu	BAZY Alain 04.68.93.69.51
TRAITEMENT DES BOIS	ABT 3000	29 avenue de la Gare	BAKOULINE Serge 04.68.93.51.95
LISTE DES ARTISANS PROTECTION SECURITE			
ALARME TELESURVEILLANCE	ACTIVE SECURITE	20 Bis chemin de la Jasse	PAGNON Olivier 04.68.93.44.45
DISTRIBUTION MAINTENANCE D'EXTINCTEURS	SECURITE ET PROTECTION	8 chemin du Cers	VINCENT Daniel 04.68.93.63.78
LISTE DES ARTISANS AGRICULTURE			
MARAICHAGE FRUITS LEGUMES	GAEC des MOULINS A VENT	Hameau de Laparre	MARTINEZ Henri 04.68.43.89.51
TRAVAUX AGRICOLES		1 rue de l'Etang	CAMUS Marc 04.68.93.59.43
TRAVAUX VITI-VINICOLES	DOLIANO VINICOLE	5 chemin du Deves	BRYE Eric 06.88.67.17.60 - Fax : 04.68.46.52.02
LISTE DES ARTISANS (DIVERS)			
ANIMATIONS MUSICALES	SHOWGIRLS	3 Chemin de la Jasse	SENTOST Fabienne 04.68.93.44.78 - 06.85.08.16.77
COUTURE RETOUCHES	SYL'COUTURE	7 chemin des Jardins	04.68.93.49.51
ENTREPRENEUR DE BOISSONS	SARL TOTO VINO	BP 3	04.68.43.35.84
ORTHOPEDIE GENERALE		18 rue de l'Orbieu	MORON-SERRE Chantal 04.68.93.63.97
LISTE DES INFIRMIERES			
CABINET MAHEU THOMAS ARENS		CABINET 04.68.93.51.72	MAHEU Pierrette 06.18.00.74.95
		14 rue de la Forge	PUJOL Catherine 04.68.32.59.65



Rejoignez nos Associations

LISTE DES ASSOCIATIONS DE NEVIAN (au 01/06/2008)

Nom de l'Association	Président	Nom Adresse et Téléphone du Correspondant
A.C.C.A.	ACTIS Gérard	32 Cité les Arènes 04.68.93.65.60
L'AGE HEUREUX	CZERNIAWSKI Andrée	2 rue du 14 Juillet 04.68.93.57.65
AGILITY CLUB NEVIANAIS	SENTOST Gilles	3 chemin de la Jasse 06.14.86.55.00 / 04.68.93.44.78
AMICALE POUR LE DON DU SANG	DUMONT Christiane	2 rue du Centre 04.68.93.56.16
AMICALE DES JOUEURS DE BELOTE	THIBAUT Michel	32 avenue des Corbières 04.68.93.55.89
CHŒUR DE NEVIAN	MONTAGNANI Michèle	26 avenue de Villedaigne 04.68.93.63.12
AMICALE LAÏQUE	ALCARAZ Marie-Christine	7 bis Avenue de la Gare 04.68.27.57.13
ASSOCIATION OMNISPORTS MONTLAURIER	DARRE Gislaine	10 chemin de Labade 04.68.93.52.97
ATELIER DE PEINTURE	DAINE Virginie	16 chemin de l'Orbieu 04.68.93.58.29
BOÎTE DE CONCERTS	PROUVEZE Simon	VINCENT Guillaume 04.68.93.41.95 41 avenue de Marcorignan
CLUB DE COUTURE	TELMON Rolande	21 cité des Arènes 04.68.93.67.94
DAL MOULI al ROC D'AGEL	PROUVEZE Pierre	FOISSAC Pierre 04.68.93.51.71 27 avenue de la Gare
LES DYNAMICS (Comité des Fêtes)	DOLS Robert	7 chemin de la Sauzède 04.68.93.51.64
ECOLE DE RUGBY	GARCIA Stéphane	BAZY Aurore 04.68.49.17.25 13 bis chemin de l'Orbieu
JUDO CLUB NEVIANAIS	DECAUD Luc	5 rue de la Mire 04.68.93.57.13
NG TENNIS DE TABLE 2001	DESVIGNES Christian	RAULT Didier 04.68.93.56.48 31D chemin de la Sauzède
LA PAYCHELO	GORGUES Raymond	19 avenue des Corbières 04.68.93.60.66
PETANQUE CLUB	GARCIA Arnaud	10 avenue des Corbières 04.68.41.00.47
RUGBY CLUB NEVIANAIS	GARCIA Stéphane VITALI Michel	BOURREIL Jean-Charles 15 rue de l'Orbieu 04.68.93.44.70/06.03.58.31.31
SOCIETE DES PECHEURS A LA LIGNE	HORRENT Marcel	GARCIA Richard BP5 06.99.29.72.44
TAROT CLUB NEVIANAIS	DOREY Chantal	ESTERIOLA Roselyne 4 place du Château 04.68.93.63.28
TENNIS CLUB NEVIANAIS	GARCIA Luc	6 rue de l'Etang 04.68.93.50.98
VOLLEY CLUB	En cours de création	



Informations paroissiales

Mme LASSERRE, catéchèse, accueille les enfants les :

- **Mardi** 17h30 CE1
- 18h30 CE2

- **Mercredi** 10h00 CM1
- 11h00 CM2

